



ご協賛のお願い



夢を力に未来をその手に
公益社団法人群馬県サッカー協会

1 事業概況

群馬県におけるサッカーの普及・発展、競技力の向上に関する事業を行い、サッカーを通して県民の心身の健全な発達とスポーツ文化の振興・充実に寄与することを法人の目的としています。

(公財)日本サッカー協会の指導の下、サッカー・フットサル競技を生涯スポーツとして位置づけ、競技力の向上はもちろん、審判や指導者の育成、サッカーファミリー拡大に向け、幅広い年代層を網羅した組織体制で各種の事業を行っています。

キッズ年代：保育園・幼稚園・こども園への巡回指導、キッズフェスティバルを開催し未経験・初心者にサッカーを知ってもらう活動を行っています。

小学生年代：U-12の各年代別の年間を通じたリーグ戦とカップ戦であるトーナメント大会を開催しています。

中高生年代：U-15、U-18の各年代別の年間リーグ戦とカップ戦であるトーナメント大会を開催しています。この年代は全国大会でもトップクラスの成績をあげています。

一般年代：この年代はトップがJリーグで、その下部にJFL、地域リーグである関東社会人リーグ、県内の群馬県社会人サッカーリーグとピラミッド構造をなしており、群馬県としてすべてのカテゴリーに代表チームが参加できるように競技力向上に取り組んでいます。

シニア年代：40歳代、50歳代、60歳以上の各年代別大会を開催し、関東大会、全国大会への出場を目標に年間を通じた取り組みを実施しています。

女子：U-15、U-18、一般のリーグ戦を開催しています。また、普及活動も県内各所で行っております。

技術・審判：指導者、審判員の育成のための講習会の開催をしております。

その他、サッカーファミリー拡大のためのフットボールデー、女子サッカーデー、その他フェスティバルの開催、近年で、未就学児対象のJFAユニクロサッカーキッズを開催しております。全国規模の天皇杯全日本サッカー選手権大会、子どもたちに夢を与えるドリームマッチの開催等も主要な事業として広く実施しています。

2 沿革

- ・1949年8月22日 群馬県蹴球協会として発足(後に群馬県サッカー協会に改称)
- ・2008年1月18日 群馬県教育委員会より社団法人群馬県サッカー協会として設立
- ・2012年4月1日 群馬県より一般社団法人群馬県サッカー協会に移行
- ・2015年4月1日 群馬県より公益社団法人群馬県サッカー協会に移行

協会概要(組織)

公益社団法人 群馬県サッカー協会

公益社団法人群馬県サッカー協会組織図

2022.06.11

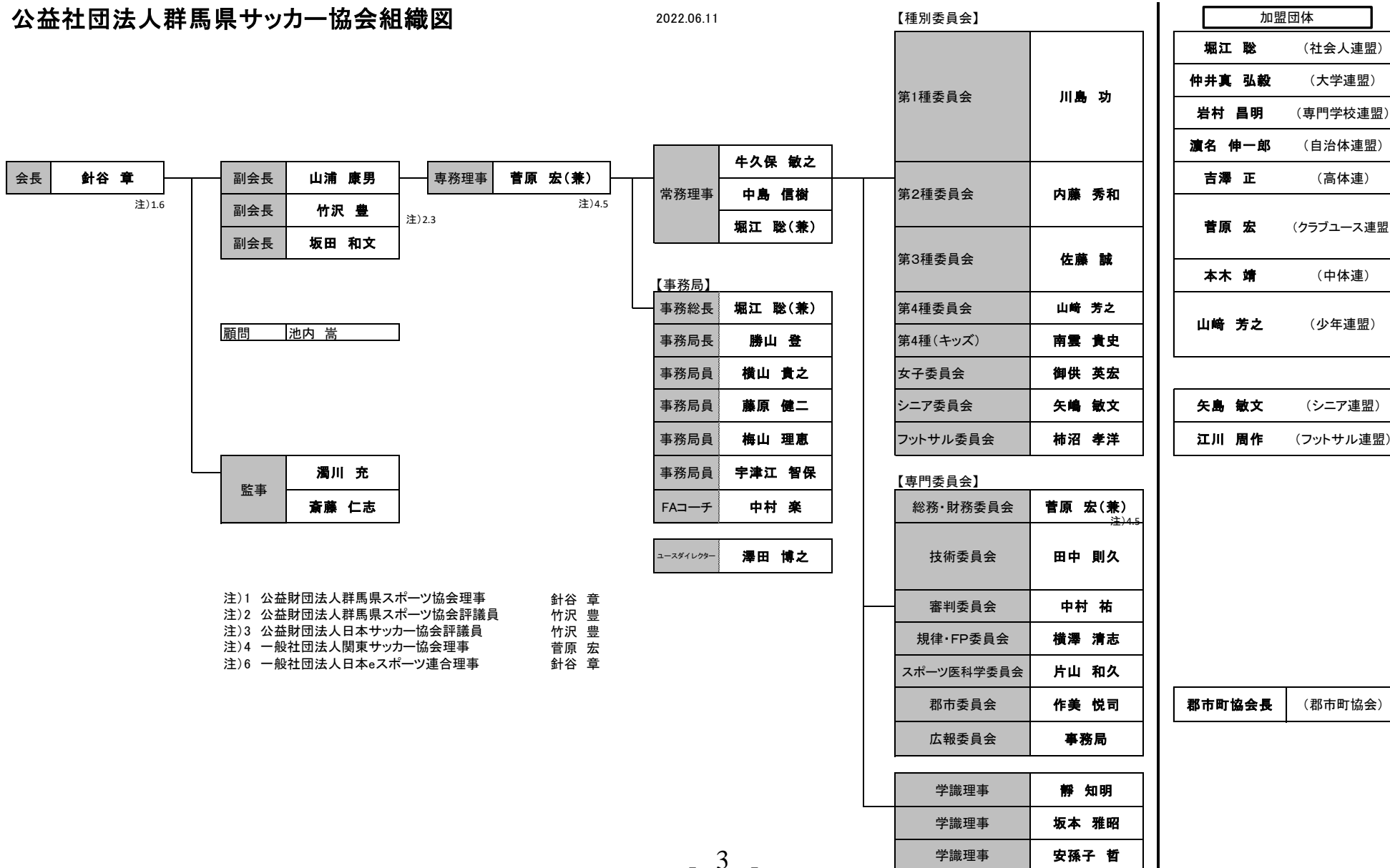

注)1 公益財団法人群馬県スポーツ協会理事
注)2 公益財団法人群馬県スポーツ協会評議員
注)3 公益財団法人日本サッカー協会評議員
注)4 一般社団法人関東サッカー協会理事
注)6 一般社団法人日本eスポーツ連合理事

針谷 章
竹沢 豊
竹沢 豊
菅原 宏
針谷 章

群馬県サッカー協会事業規模(R4年度事業数、登録数)

| 種別 | 事業数 | | | 協会登録数 | |
|----------|-----|------|----|-------|------|
| | 大会 | イベント | 合計 | チーム | 選手 |
| 1種委員会 | 8 | 0 | 8 | 55 | 1593 |
| 2種委員会 | 5 | 0 | 5 | 60 | 2744 |
| 3種委員会 | 5 | 0 | 5 | 129 | 3458 |
| 4種委員会 | 10 | 0 | 10 | 162 | 3853 |
| 女子委員会 | 12 | 0 | 12 | 37 | 759 |
| シニア委員会 | 5 | 5 | 10 | 47 | 1182 |
| フットサル委員会 | 8 | 1 | 9 | 33 | 445 |
| キッズ委員会 | - | 16 | 16 | - | - |
| 審判委員会 | - | 29 | 29 | - | 5948 |
| 技術・指導者 | 32 | 15 | 47 | - | 1471 |

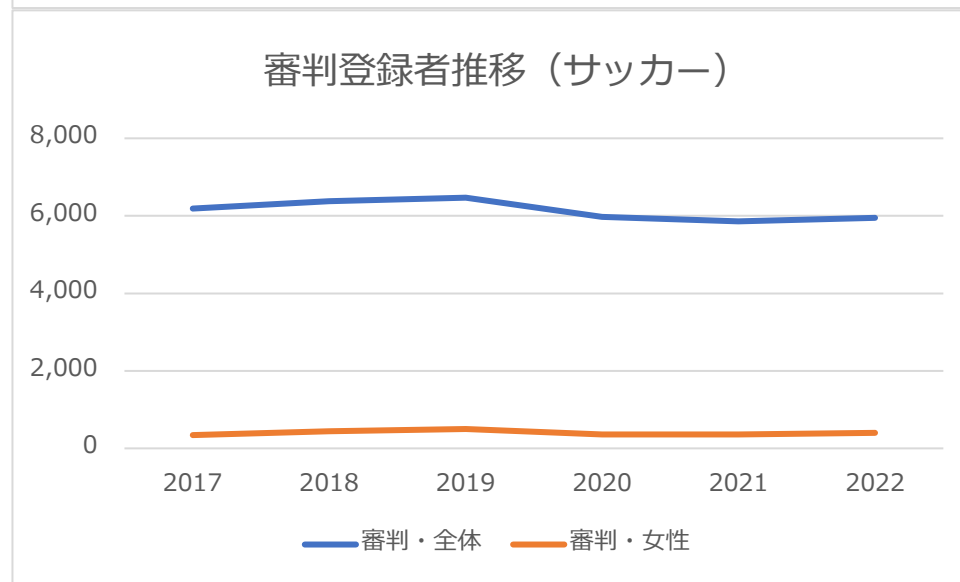
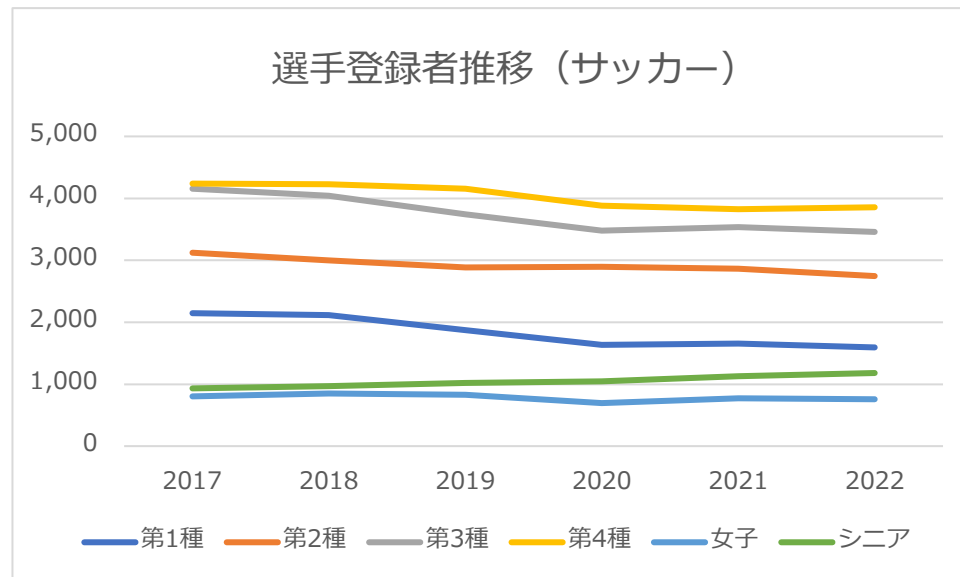

群馬県サッカー協会事業規模(R4年度決算)

公益社団法人 群馬県サッカー協会

正味財産増減計算書 (令和年4月1日 から令和5年3月31日 まで)

貸借対照表 (令和5年 3月 31日 現在)

正味財産増減計算書

令和 4年 4月 1日 から令和 5年 3月 31日 まで

(単位:円)

貸借対照表

令和 5年 3月 31日 現在

(単位:円)

| 科 目 | 当 年 度 | 前 年 度 | 増 減 |
|---------------|-------------|-------------|--------------|
| I 一般正味財産増減の部 | | | |
| 1. 経常増減の部 | | | |
| (1) 経常収益 | | | |
| 受取会費 | | | |
| 受取年会費 | 1,782,900 | 1,811,000 | △ 28,100 |
| チーム登録金収入 | 33,000 | 0 | 33,000 |
| 個人登録金収入 | 6,539,400 | 6,654,500 | △ 115,100 |
| 関東F A・その他登録金収 | 599,500 | 418,000 | 181,500 |
| 審判登録金収入 | 8,144,400 | 7,856,000 | 288,400 |
| 受取会費計 | 17,069,200 | 16,739,500 | 329,700 |
| 事業収益 | | | |
| 事業収益 | 10,500 | 7,000 | 3,500 |
| 参加料収入 | 28,520,800 | 23,108,200 | 5,412,600 |
| 入場料収入 | 18,928,831 | 4,253,518 | 14,675,313 |
| プログラム販売等収入 | 1,990,980 | 1,555,660 | 435,320 |
| 協賛金収入 | 3,430,515 | 7,463,764 | △ 4,033,249 |
| その他 | 315,744 | 357,280 | △ 41,536 |
| 審判講習会・その他の参加 | 6,291,949 | 5,431,100 | 860,849 |
| 事業収益計 | 59,489,319 | 42,176,522 | 17,312,797 |
| 受取補助金等 | | | |
| スポーツ協会補助金 | 4,462,660 | 4,240,080 | 222,580 |
| 日本協会4 F A支援金 | 33,456,039 | 28,225,710 | 5,230,329 |
| 関東サッカー協会補助金 | 400,000 | 200,000 | 200,000 |
| 日本協会従添戻定補助金振 | 80,642,684 | 43,408,353 | 37,234,331 |
| 高体連補助金 | 266,670 | 293,690 | △ 26,960 |
| その他補助金 | 92,860 | △ 92,860 | |
| 受取補助金等計 | 119,228,053 | 76,457,633 | 42,770,420 |
| 受取負担金 | | | |
| 県協会・委員会負担金 | 1,044,100 | 1,044,936 | △ 836 |
| 連盟負担金 | 2,142,422 | 1,774,463 | 367,959 |
| 受取負担金計 | 3,186,522 | 2,819,399 | 367,123 |
| 雑収益 | | | |
| 受取利息 | 498 | 453 | 45 |
| 雑収益 | 273,187 | 156,099 | 117,088 |
| 雑収益計 | 273,685 | 156,552 | 117,133 |
| 経常収益計 | 199,276,279 | 138,349,606 | 60,927,173 |
| (2) 経常費用 | | | |
| 事業費 | | | |
| 期首たな卸高 | 92,523 | 106,063 | △ 13,540 |
| 物品販売等支出 | 236,908 | 267,960 | △ 31,152 |
| 期末たな卸高 | △ 83,496 | △ 92,523 | 9,027 |
| 給料手当 | 16,062,719 | 15,858,194 | 204,525 |
| 賞与 | 2,602,980 | 1,972,800 | 630,180 |
| 福利厚生費 | 2,731,150 | 2,646,136 | 85,014 |
| 減価償却費 | 1,350,307 | 1,328,232 | 22,075 |
| 審判講習会・物品・再発行 | 0 | 662,860 | △ 662,860 |
| 社行金 | 551,000 | 476,000 | 75,000 |
| 諸謝金 | 23,485,578 | 19,203,757 | 4,281,821 |
| 旅費交通費 | 30,387,670 | 22,098,130 | 8,289,540 |
| 借料及び損料 | 15,223,836 | 13,409,790 | 1,814,046 |
| 消耗品費 | 10,437,022 | 22,561,025 | △ 12,124,003 |
| 印刷製本費 | 3,417,304 | 3,078,823 | 338,481 |
| 通信運搬費 | 725,209 | 1,142,992 | △ 417,783 |
| 会議費 | 11,625 | 59,850 | △ 48,225 |
| 委託費 | 51,855,902 | 24,318,839 | 27,537,063 |
| 支援金等 | 219,165 | 0 | 219,165 |
| 雑費 | 273,725 | 1,120,659 | △ 846,934 |
| 食料費 | 4,430,305 | 3,952,419 | 477,886 |
| 保険料 | 1,094,860 | 431,230 | 663,630 |
| 光熱水料費 | 416,563 | 275,169 | 141,394 |
| 広告宣伝費 | 250,000 | 250,000 | 0 |
| その他 | 2,467,380 | 2,041,440 | 425,940 |
| 関東F A・その他登録金支 | 377,200 | 329,800 | 47,400 |
| ユニフォーム広告・手数料 | 0 | 5,500 | △ 5,500 |
| 租税公課 | 306,200 | 146,700 | 159,500 |
| 事業費計 | 168,923,535 | 137,651,845 | 31,271,690 |

| | | | |
|-----------------|-------------|-------------|-------------|
| 管理費 | | | |
| 給料手当 | 1,229,191 | 1,206,466 | 22,725 |
| 賞与 | 289,220 | 219,200 | 70,020 |
| 福利厚生費 | 303,461 | 298,238 | 5,223 |
| 関東F A・その他登録金支 | 100,000 | 100,000 | 0 |
| 監督・役員登録金支出 | 90,000 | 90,000 | 0 |
| 減価償却費 | 1,753,247 | 66,660 | 1,686,587 |
| 諸謝金 | 3,084 | 55,683 | △ 52,599 |
| 旅費交通費 | 280,850 | 274,853 | 5,997 |
| 借料及び損料 | 375,915 | 379,863 | △ 3,948 |
| 消耗品費 | 52,515 | 46,501 | 6,014 |
| 印刷製本費 | 407,000 | 0 | 407,000 |
| 印刷製本費 | 87,323 | 67,599 | 19,724 |
| 通信運搬費 | 203,235 | 211,392 | △ 8,157 |
| 会議費 | 16,160 | 0 | 16,160 |
| 委託費 | 28,524,255 | 292,435 | 28,231,820 |
| 雑費 | 138,695 | 103,610 | 35,085 |
| 食料費 | 5,600 | 1,931 | 3,669 |
| 保険料 | 242,868 | 166,468 | 76,400 |
| 光熱水料費 | 46,285 | 30,575 | 15,710 |
| 雑・諸会費 | 152,000 | 250,000 | △ 98,000 |
| 広告宣伝費 | 82,500 | 93,500 | △ 11,000 |
| 租税公課 | 1,114,400 | 1,368,500 | △ 254,100 |
| 管理費計 | 35,497,804 | 5,313,474 | 30,184,330 |
| 経常費用計 | 204,421,339 | 142,965,319 | 61,456,020 |
| 評価損益等調整前当期経常増減額 | △ 5,144,560 | △ 4,615,713 | △ 528,847 |
| 当期経常増減額 | △ 5,144,560 | △ 4,615,713 | △ 528,847 |
| 2. 経常外増減の部 | | | |
| (1) 経常外収益 | | | |
| 経常外収益計 | 0 | 0 | 0 |
| (2) 経常外費用 | | | |
| 経常外費用計 | 0 | 0 | 0 |
| 当期経常外増減額 | 0 | 0 | 0 |
| 税引前当期一般正味財産増減額 | △ 5,144,560 | △ 4,615,713 | △ 528,847 |
| 法人税、住民税及び事業税 | 89,300 | 81,500 | 7,800 |
| 当期一般正味財産増減額 | △ 5,233,860 | △ 4,697,213 | △ 536,647 |
| 一般正味財産期首残高 | 50,704,309 | 55,401,522 | △ 4,697,213 |
| 一般正味財産期末残高 | 45,470,449 | 50,704,309 | △ 5,233,860 |
| II 指定正味財産増減の部 | | | |
| 当期指定正味財産増減額 | 0 | 0 | 0 |
| 指定正味財産期首残高 | 0 | 0 | 0 |
| 指定正味財産期末残高 | 0 | 0 | 0 |
| III 正味財産期末残高 | 45,470,449 | 50,704,309 | △ 5,233,860 |

| 科 目 | 当 年 度 | 前 年 度 | 増 減 |
|---------------|--------------|--------------|-------------|
| I 資産の部 | | | |
| 1. 流動資産 | | | |
| 現金預金 | 26,521,985 | 25,018,459 | 1,503,526 |
| 未収金 | 6,769,626 | 11,540,754 | △ 4,771,128 |
| たな卸資産 | 83,496 | 92,523 | △ 9,027 |
| 前払金 | 1,885,000 | 0 | 1,885,000 |
| 立替金 | 0 | 4,640 | △ 4,640 |
| 貸付金 | 43,985,278 | 43,985,278 | 0 |
| 貸倒引当金 | △ 43,985,277 | △ 43,985,277 | 0 |
| 流動資産合計 | 35,260,108 | 36,656,377 | △ 1,396,269 |
| 2. 固定資産 | | | |
| (1) 基本財産 | | | |
| 基本財産合計 | 4,210,000 | 4,210,000 | 0 |
| (2) 特定資産 | | | |
| 特定資産合計 | 0 | 0 | 0 |
| (3) その他固定資産 | | | |
| 建物 | 39,977,610 | 41,152,142 | △ 1,174,532 |
| 什器備品 | 1,909,091 | 466,613 | 1,442,478 |
| その他固定資産合計 | 41,886,701 | 41,618,755 | 267,946 |
| 固定資産合計 | 46,096,701 | 45,828,755 | 267,946 |
| 資産合計 | 81,356,809 | 82,485,132 | △ 1,128,323 |
| II 負債の部 | | | |
| 1. 流動負債 | | | |
| 未払金 | 3,801,662 | 4,107,051 | △ 305,389 |
| 未払法人税等 | 89,300 | 81,500 | 7,800 |
| 未払消費税等 | 400,400 | 288,800 | 111,600 |
| 前受金 | 13,673,700 | 10,554,500 | 3,119,200 |
| 預り金 | 17,921,298 | 16,748,972 | 1,172,326 |
| 流動負債合計 | 35,886,360 | 31,780,823 | 4,105,537 |
| 2. 固定負債 | | | |
| 固定負債合計 | 0 | 0 | 0 |
| 負債合計 | 35,886,360 | 31,780,823 | 4,105,537 |
| III 正味財産の部 | | | |
| 1. 指定正味財産 | | | |
| 指定正味財産 | 45,470,449 | 50,704,309 | △ 5,233,860 |
| (うち基本財産への充当額) | (4,210,000) | (4,210,000) | (0) |
| 正味財産合計 | 45,470,449 | 50,704,309 | △ 5,233,860 |
| 負債及び正味財産合計 | 81,356,809 | 82,485,132 | △ 1,128,323 |

公式ホームページへのバナー広告・リンク

群馬県サッカー協会公式ホームページ内ページに、ご協賛企業様のバナー広告・貴社WEBサイトへのリンクを行います

| | |
|-------|---|
| 料金 | 100,000円 |
| 掲載期間 | 契約期間1年 |
| 広告の規格 | 縦70ピクセル×横170ピクセル 30キロバイト以内（アニメーション不可） JPG・PNG・GIF形式 |
| 広告枠 | 1枠 |
| バナー | 基本的には貴社でご用意ください。 （ご準備できない場合はご連絡ください） |
| 掲載位置 | 全ページ下部 掲載場所については本協会に一任願います。 |
| 免責事項 | ネットワーク障害、停電等の問題で一時的に ホームページが表示できない場合がございます。 |
| その他 | ホームページバナー広告掲載実施要項をご参 照ください |

| |
|--|
| 掲載基準 |
| バナー広告は次のいずれにも該当しないことが条件になります。 |
| (1) 甲の公共性、中立性及び品位を損なうおそれのあるもの |
| (2) 政治活動、宗教活動、意見広告及び個人の宣伝に関わるもの |
| (3) 公序良俗に反する恐れがあるもの |
| (4) 風俗営業等の規制及び業務の適正化等に関する法律（昭和23年法律第122号）第2条の適用を受ける業種であるもの |
| (5) 貸金業の規制等に関する法律（昭和58年法律第32号）第2条の適用を受ける業種であるもの |
| (6) 求人広告またはこれに類するもの |
| (7) 誇大表示、不当表示その他表現方法等が不適切なもの |
| (8) 全各号に掲げるもののほか、掲載するバナー広告として適当でないと甲が認めるもの |

公式ホームページへのバナー広告・リンク



スポンサー募集

群馬県サッカー協会公式HPではバナー広告を掲載しています。公式HPのバナー広告収入は、協会HPの運営のほか、将来的に県内の現役で活躍する選手の活動費用などに活用させていただく予定です。

[詳細はこちら](#)

オフィシャルスポンサー



支援者募集

支援者募集

支援者募集

支援者募集

こちらに掲載いたします